ZMĚNY V AUTOBUSOVÉ DOPRAVĚ

- zastávková zastávka "Lutyňská, Trabinec, samoobsluha" bude dočasně přesunuta ve směru 2 na zastávkovou kapsu ve směru 1 (viz situace)
- zastávková kapsa ve směru 1 bude sloužit pro provozní účely (pro vozidla zastávkové kapsy bude vyjíždět nerušeně dopravu na hlavním tahu)

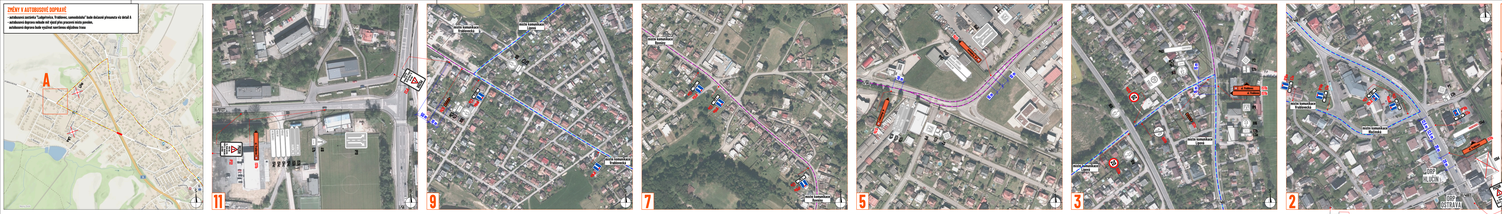

PRACOVNÍ MÍSTO

- zpětné osvetlení nasvícu na místě komunikací ulice Trabinecká
- nasvícení bude provedeno pouze na místě komunikací ulice Trabinecká
- kamera na ulici ČSA bude trvale pokládat nepřetržitou nahrávku
- Pokládací pracovní mostem v prostoru mezi bude omezen po zpevněné ploše.
- Práce se budou provádět přednostně v sousedu s technologicky postupem stavebních prací, na místě komunikací ulice Nad Trabinecem se nachází část zdmu, tak je bude NEKI NEI provádět výstupem ze zdmu - DO DOBY tu, a zdmem pomocí.

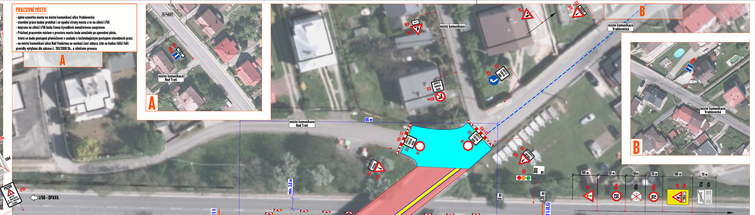

DETAIL PŘÍSTUPU DPRAVY

Schváleno
odborem výstavby a životního prostředí, oddělení silničního hospodářství Městského úřadu Hlučín
č.j. HLUC/33165/2026/OSH/CID
ze dne 27.5.2026

Zachování průchodnosti pěšího provozu, zasmrcení a zvláštním přístupu pouzení technickému a zvláštnímu objízdných tras.
V souladu s ustanovením § 25 odst. 2 zák. č. 100/2004 Sb. Zpravidla lidu, ze ochránce prvku vyjadří na a podmínkám ochrana.
Zajištění chodníků, která bude v rozporu s přechodným dopravním značením, bude dočasně zneplatněno.

ZAKL. PŘÍSPĚVEK PŘÍSLUŠÍ:	Firma cz, IČ Nemám na a.s.	PORR CZ
STAVEBNÍ OBJEKT:	VEDLE	
KOMUNIKACE/ULICE:	JANKETA	
OBJEKT:		
ÚČELOVÝ OBJEKT:	ORP OSTRAVA	
ÚČELOVÝ OBJEKT:	70 Vlasta a.s.	

DOPRAVNĚ-TECHNICKÉ ŘEŠENÍ PO-NA BE. VRAHLOVCEM

DOPRAVNÍ MÍSTOVNÍ SYSTÉM		