

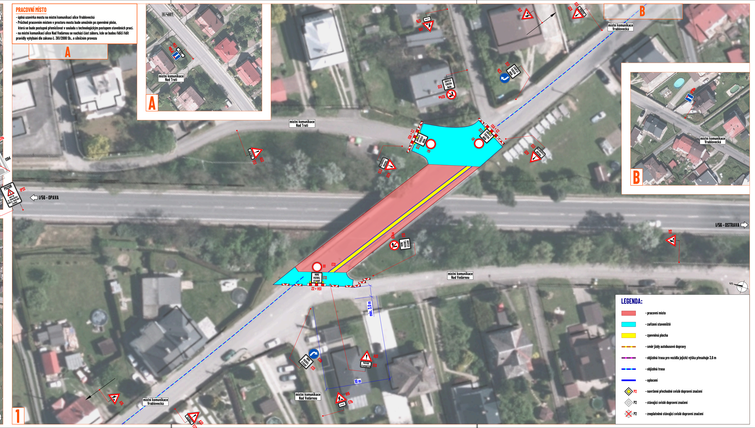
PRACOVNÍ MÍSTO
- zpětná osazení mezníku na místní komunikaci ulice Hradovského
- mezník bude osazen do betonového základu, který bude provedený na zpevněné ploše.
- Práce v dané pracovní příležitosti = osoba z technických služeb provede v stanovené době na místní komunikaci ulice Nad Tratěmi se mezník číslo 1, který bude nahrazen mezníkem s číslem 1, 2017/000 tis. s označením prvního.
A
B
Hlučín, Lužánecká 1
Hlučín, Trabinec
Nad Tratěmi
U Nádraží
U Vodárny
U Vodárny
U Nádraží
Nad Tratěmi
U Vodárny
U Nádraží
U Vodárny
U Nádraží
U Vodárny
U Nádraží